Herzlich Willkommen im

Restaurant HERKULES II

Wer war Herkules?

Herkules war ein Held und Halbgott der griechischen Mythologie,
Sohn von Zeus und der Königin Artemis.
Herkules hatte übernatürliche Kräfte.
Als er noch ein kleines Baby war, hatte er zwei Riesenschlangen erdrosselt,
die Hera geschickt hat um ihn zu töten.
Überraschend gab Hera ihm Milch von ihr zu trinken und machte
Herkules damit unsterblich.
Später verfluchte Hera Herkules, er verlor den Verstand, tötete seine Frau
Negara und seine Kinder.
Danach sagte ihm das Orakel von Delphi:
„Um dich von diesem Fluch zu befreien, musst du alles tun, was dein Onkel
Euristea, König von Mykonos sagt.“
Euristea befahl ihm 12 Tapferkeiten, die Herkules alle schaffte.
Er war wieder befreit von Heras Fluch, aber seine eifersüchtige zweite Frau,
Dianira beschüttete seine Tunika mit giftigem Blut. Dieses klebte an seiner
Haut, dadurch hatte Herkules furchtbare Schmerzen. So traurig wie er war,
stürzte er sich ins Feuer um zu sterben, aber die Götter nahmen ihn zum
Olymp, wo ihn Hera später mit ihrer Tochter traute.

Eine tolle Geschenkidee!

Unsere Geschenkgutscheine für jeden Anlass!

Machen Sie Ihren Verwandten,

Bekannten, Freunden… eine Freude,

die sie nicht so schnell vergessen werden.

Alle Speisen gut verpackt auch zum Mitnehmen!

Mittagskarte

gültig von Montag, Mittwoch – Freitag
12.00 Uhr -15.00 Uhr
außer Feiertage

Zum Mittagstisch bieten wir unseren Gästen ausgewählte Speisen zu einem günstigerem Preis an.

801	***Gyros*** Schweinefleisch vom Drehspieß, mit Tzatziki (G), dazu Beilage und Salat (A,C,J)	***14,90 €***
802	***Original Gyros-Pita wie in Griechenland*** 1 Pita gefüllt mit Gyros, Tzatziki (G), Zwiebeln Tomate und Pommes frites, dazu Salat (A,C,J)	***10,50 €***
803	***Hähnchenbrustfilet gegrillt*** mit Tzatziki (G), dazu Beilage und Salat (A,C,J)	***13,60 €***
805	***Schweinesteak*** 2 Schweinesteaks mit Tzatziki (G), Kräuterbutter (G) Beilage, dazu Salat (A,C,J)	***14,60 €***
806	***Schnitzel paniert (A,C)*** Schnitzel mit Champignonsauce (A,C,F,G,I,J,8), dazu Beilage und Salat (A,C,J)	***14,90 €***
807	***„Parga"-Teller*** Gyros und Suvlaki, dazu Tzatziki (G), Beilage und Salat (A,C,J)	***15,90 €***
808	***Gyros Juwetsi*** Gyros mit Metaxasauce (A,C,F,G,I,J,8), Reisnudeln (A) und Käse (1,G) überbacken	***15,50 €***
	Beilagenänderung nach Wahl	***16,50 €***
809	***Broccoli*** in Sahnesauce (A,G), mit Käse (1,G) überbacken	***11,90 €***
810	***Gyros-Pfännchen*** Gyros in Metaxasauce (A,C,F,G,I,J,8)*, verfeinert mit Champignons, Zwiebeln und Paprika, dazu Beilage und Salat (A,C,J)	***16,90 €***
811	***Salat mit Hähnchenbrustfiletstreifen*** gegrillt auf Mixsalat, mit Mais, Kidneybohnen und Olivenöl-Balsamico-Honig-Dressing	***13,90 €***
812	***Lammsteak ca. 160g mit Kräuterbutter (G)*** mit Tzatziki (G), Beilage und Salat (A,C,J)	***19,00 €***
813	***Rinderleber gegrillt*** mit Tzatziki (G), Beilage und Salat (A,C,J)	***14,50 €***
815	***Salat mit Gyros*** Gyros auf Mixsalat mit Mais, Kidneybohnen, Hartkäse (G) und Olivenöl-Balsamico-Honig-Dressing	***13,90 €***

Als Beilage servieren wir nach Wahl:
Pommes frites, Kroketten (1,A), griechische Backofenkartoffeln,
Knoblauchkartoffeln, Reis oder Reisnudeln (A)
Beilagenänderung möglich Folienkartoffel mit Tzatziki (G) 7,50 Euro

Mittagskarte

gültig von Montag, Mittwoch – Freitag
12.00 Uhr -15.00 Uhr
außer Feiertage

Zum Mittagstisch bieten wir unseren Gästen ausgewählte Speisen zu einem günstigerem Preis an.

816 Pangasiusfilet (D) gebraten — ***15,90 €***
mit Mehl paniert,
dazu Broccoli, Tzatziki(G) und Pommes frites
(auch glutenfrei erhältlich)

817 Moussakas — ***15,90 €***
Auflauf mit Kartoffelscheiben,
Auberginen, Hackfleisch und
mit einer Bechamelcrème (cremig , aufgeschlagene helle Sauce) (A,G)
überbacken, dazu Salat (A,C,J)

818 Griechischer Bauernsalat — ***12,00 €***
Tomaten, Gurken, Zwiebeln, Oliven,
Peperoni² und Fetakäse (G)

821 Bifteki — ***15,90 €***
Hacksteak gefüllt mit Fetakäse (G)
und Tomaten, dazu Tzatziki (G),
Beilage und Salat (A,C,J)

822 Kotopoulo Gemisto — ***14,90 €***
1 Hähnchenbrustfilet gefüllt mit
Fetakäse (G) und Tomaten,
dazu Tzatziki (G), Beilage und Salat (A,C,J)

823 Hähnchen Nuggets (A) — ***13,90 €***
panierte Hähnchenbrustfiletstückchen,
dazu hausgemachte Sauce (A,C,J), Beilage und Salat (A,C,J)

825 Preveza Teller — ***15,90 €***
Schweinesteaks mit Gyros
dazu Tzatziki (G), Beilage und Salat (A,C,J),J)

826 Sakis Teller — ***15,90 €***
Gyros mit Hähnchenbrustfilet,
dazu Tzatziki (G), Beilage und Salat (A,C,J)

828 Ouzo-Teller — ***15,90 €***
Gyros, 1 Suzuki (Hackfleisch-Bulette),
dazu Tzatziki (G), Beilage und Salat (A,C,J)

829 Wein-Teller — ***15,90 €***
Gyros, 1 Lammkotelett,
dazu Tzatziki (G), Beilage und Salat (A,C,J)

830 Gyros Herkules — ***15,90 €***
Gyros mit frischem Knoblauch,

Als Beilage servieren wir nach Wahl:
Pommes frites, Kroketten (1,A), griechische Backofenkartoffeln,
Knoblauchkartoffeln, Reis oder Reisnudeln (A)
Beilagenänderung möglich Folienkartoffel mit Tzatziki (G) 7,50 Euro

VERSCHIEDENE VORSPEISEN

... werden mit Brot (A) serviert.

1	***Tzatziki*** (G) eine Vorspeise der griechischen Küche aus Joghurt, Gurken, Olivenöl und Knoblauch	6,40 €
2	***Taramas*** (D) Fischrogencrème nach Art des Hauses	7,90 €
4	***Kopanisti-Käsecréme*** (G) Weißkäse verfeinert mit Knoblauch und roter Paprika	9,40 €
5	***Feta*** (G) Schafskäse natur, mit Zwiebeln und Olivenöl	9,80 €
6	***Oliven und Peperoni*** (2) ***Mix***	8,50 €
8	***Dolmadakia (warm oder kalt)*** Weinblätter gefüllt mit Reis, dazu Tzatziki	9,00 €
9	***Halloumi gegrillt*** (G) zypriotischer Hartkäse gegrillt mit Tomatenscheiben	10,90 €
10	***Pitabrot*** mit Knoblauch, dazu Tzatziki	6,90 €
11	***Panzaria*** rote Beete-Salat verfeinert mit Zwiebeln, Knoblauch und Olivenöl	8,20 €
12	***Meses für 1 Person*** (2,G) eine Auswahl an kalten und warmen Vorspeisen	19,90 €
13	***Meses für 2 Personen*** (2,G) eine Auswahl an kalten und warmen Vorspeisen	33,90 €

VERSCHIEDENE VORSPEISEN

... werden mit Brot (A) serviert.

15	***Gegrillte Peperoni*** (2) mit Knoblauch und Olivenöl	9,90 €
16	***Feta Fournou*** (G) gebackener Fetakäse mit Tomaten, Zwiebeln, Oliven, Peperoni² und Olivenöl	11,50 €
17	***Saganaki*** (A,C,G) (auch Glutenfrei erhältlich) Fetakäse mit Eierteig paniert	9,90 €
18	***Tiropitakia*** (A,C,G) 5 Blätterteigtaschen gefüllt mit Fetakäse und Tzatziki (G) (auch gemischt möglich mit Spanakopitakia)	10,00 €
19	***Spanakopitakia*** (A,C,G) 5 Blätterteigtaschen gefüllt mit Spinat und Tzatziki (G) (auch gemischt möglich mit Tiropitakia)	10,00 €
20	***Manitaria*** frische Champignons mit Kopanisti (Käsecrème) (G) gefüllt und mit Sahnesauce (G) überzogen	11,50 €
21	***Melitzanes*** (auch Glutenfrei erhältlich) gebratene Auberginenscheiben[A] mit Tzatziki (G) (auch gemischt möglich mit Zucchinischeiben)	10,90 €
22	***Kolokithakia*** (auch Glutenfrei erhältlich) gebratene Zucchinischeiben[A] mit Tzatziki (G) (auch gemischt möglich mit Auberginenscheiben[A])	10,90 €
25	***Skordopsomo-Knoblauchbrot*** (A) geröstetes Knoblauchbrot gefüllt mit Kopanisti und Knoblauchbutter (G)	7,90 €
23	***Baby Kalamaris*** (N) (auch Glutenfrei erhältlich) gebratene Baby Kalamaris mit frischen Knoblauch und Tzatziki (G)	20,90 €

SALATE

... werden mit Brot (A) serviert.

36 Griechischer Bauernsalat **14,00 €**
mit Tomaten, Gurken, Zwiebeln, Oliven, Peperoni (2) und Fetakäse (G)

37 Salat mit gegrillten Halloumi (G) **16,90 €**
auf Mixsalat, mit Mais, Tomaten, Gurken, Kidneybohnen und Olivenöl-Balsamico-Honig-Dressing

39 Salat mit Rinderfiletstreifen **21,90 €**
gegrillt auf Mixsalat, mit Mais, Tomaten, Gurken, Kidneybohnen, Hartkäse und Olivenöl-Balsamico-Honig-Dressing

Für die Gäste nur das Beste

40 Salat mit Lammfilet **21,90 €**
gegrillt auf Mixsalat, mit Mais, Tomaten, Gurken, Kidneybohnen, Hartkäse und Olivenöl-Balsamico-Honig-Dressing

41 Salat mit Hähnchenbrustfiletstreifen **17,90 €**
gegrillt auf Mixsalat, mit Mais, Tomaten, Gurken, Kidneybohnen, Hartkäse und Olivenöl-Balsamico-Honig-Dressing

301 Gyros-Salat **16,90 €**
Gyros auf Mixsalat, Kidneybohnen , Tomaten, Gurken, Mais, Hartkäse (G) und Olivenöl-Balsamico-Honig-Dressing

303 Lachsfilet-Salat (D) **20,50 €**
gegrilltes Lachsfilet auf Mixsalat, mit Mais, Tomaten, Gurken, Kidneybohnen und Olivenöl-Balsamico-Honig-Dressing

AUS DEM BACKOFEN

54 *Papoutsaki* **18,90 €**
gefüllte Aubergine mit
geschmortem Hackfleisch,
Tomaten und Fetakäse (G) überbacken,
Tzatziki (G) und Beilage, dazu Salat (A,C,J)

55 *Moussakas –typisch griechisch* **18,90 €**
Auflauf mit Kartoffelscheiben,
Auberginen, Hackfleisch und
einer Bechamelcrème
(cremig, aufgeschlagene helle Sauce) (A,G)
überbacken, dazu Salat (A,C,J)

57 *Psito* **23,50 €**
geschmorte Lammhaxe im eigenen Sud,
mit griechischen Backkartoffeln und
dicken Bohnen (F,I,10), dazu Salat (A,C,J)

58 *Juwetsi* **23,50 €**
geschmorte Lammhaxe im eigenen Sud,
mit griechischen Backkartoffeln und
grüne Bohnen (F), dazu Salat (A,C,J)

GYROS

... die absolute griechische Spezialität

64 *Gyros-Pita (A)* **14,00 €**
original wie in Griechenland
2 Pita gefüllt mit Gyros, Tzatziki (G),
Zwiebeln, Tomate und Pommes frites

65 *Gyros* **19,00 €**
Schweinefleisch geschnitten vom Drehspieß,
Zwiebeln, dazu Tzatziki (G), Beilage und Salat (A,C,J)

66 *Gyros „Herkules“* **20,00 €**
Gyros mit frischem Knoblauch,
dazu Tzatziki (G), Beilage und Salat (A,C,J)

67 *Gyros „Spezial“* **21,00 €**
Gyros mit Metaxasauce (A,C,F,G,I,J,8)*,
dazu Beilage und Salat (A,C,J)

68 *Gyros „Aphrodite“* **21,00 €**
Gyros mit Champignonsauce (A,C,F,G,I,J,8),
dazu Beilage und Salat (A,C,J)

69 *Gyros - Kalamaria (Tintenfischringe) (N)* **23,90 €**
Gyros mit Tintenfischringen, Zwiebeln,
dazu Tzatziki (G), Beilage und Salat (A,C,J)

Als Beilage servieren wir nach Wahl:
Pommes frites, Kroketten (1,A), griechische Backofenkartoffeln,
Knoblauchkartoffeln, Reis oder Reisnudeln (A)
Beilagenänderung möglich Folienkartoffel mit Tzatziki (G) 7,50 Euro

GERICHTE VOM GRILL

72 ***Suvlaki (Schweinefleischspieß)*** **18,90 €**
2 Schweinefleischspieße, Zwiebeln,
dazu Tzatziki (G), Beilage und Salat (A,C,J)

73 ***Bifteki*** **20,50 €**
Hacksteak gefüllt mit Fetakäse (G) und Tomaten,
Zwiebeln, dazu Tzatziki (G), Beilage und Salat (A,C,J)

74 ***4 Schweinefiletmedaillons*** **22,00 €**
zart gegrillt, mit feiner Kräuterbutter (G),
dazu Tzatziki (G), Beilage und Salat (A,C,J)

75 ***3 Schweinesteaks*** **19,00 €**
mit feiner Kräuterbutter (G),
dazu Tzatziki (G), Beilage und Salat (A,C,J)

76 ***Lammkoteletts - Paidakia*** **26,00 €**
schmackhafte 5 Lammkoteletts delikat gegrillt,
dazu feine Kräuterbutter (G), Tzatziki (G), Beilage und Salat (A,C,J)

77 ***Schweinefilet*** **22,00 €**
mit feiner Kräuterbutter (G), dazu Tzatziki (G),
Beilage und Salat (A,C,J)

78 ***Schweinefilet gefüllt*** **24,90 €**
mit Fetakäse (G) und Tomaten, Zwiebeln,
dazu Tzatziki (G), Beilage und Salat (A,C,J)

79 ***Lammsteak ca. 320g – saftig gegrillt*** **29,00 €**
mit feiner Kräuterbutter (G), dazu Tzatziki (G),
Beilage und Salat (A,C,J)

87 ***Schweinefilet*** **24,00 €**
mit Metaxasauce (A,C,F,G,I,J,8) überzogen,
dazu Beilage und Salat (A,C,J)

125 ***Rinderleber gegrillt*** **19,50 €**
mit frischen Champignons und gerösteten Zwiebeln
aus der Pfanne, dazu Tzatziki (G), Beilage und Salat (A,C,J)

126 ***Kotopoulo*** **21,90 €**
2 Hähnchenbrustfilets gefüllt mit Fetakäse (G)
und Spinat, dazu Tzatziki (G), Beilage und Salat (A,C,J)

127 ***2 Hähnchenbrustfilets gegrillt*** **20,90 €**
in Champignonsauce (A,C,F,G,I,J,8) überzogen,
dazu Beilage und Salat (A,C,J)

Suvlaki =
Schweinefleischspieß

Paidakia=
Lammkoteletts

Suzuki=
Hackfleisch-Bulette

GRILLPLATTEN FÜR MEHRERE PERSONEN

96 ***Stelios-Platte*** (für 2 Personen) **60,00 €**
2 Suvlaki (Schweinefleischspieß), 2 Schweinesteaks,
2 Lammkoteletts, Gyros und 2 Suzukis (Hackfleisch-Bulette),
dazu eine Portion Tzatziki (G), Zwiebeln,
2 Beilagen nach Wahl und ein großer gemischter Salat (A,C,J)

97 ***Acheron-Platte*** (für 2 Personen) **72,00 €**
2 Rinderfilets, 2 Schweinefilets, 2 Lammsteaks,
Gyros und 2 Suvlaki (Schweinefleischspieß),
dazu eine Portion Tzatziki (G), Zwiebeln,
2 Beilagen nach Wahl und ein großer gemischter Salat (A,C,J)

61 ***Ipiros-Platte*** (für 2 Personen) **60,00 €**
2 Hähnchenbrustfilets, 2 Suzukis (Hackfleisch-Bulette),
2 Stück Rinderleber und 2 Suvlaki (Schweinefleischspieß),
dazu eine Portion Tzatziki (G), Zwiebeln,
2 Beilagen nach Wahl und ein großer gemischter Salat (A,C,J)

Diese Platten können auch für mehrere Personen zusammengestellt werden.

Als Beilage servieren wir nach Wahl:
Pommes frites, Kroketten (1,A), griechische Backofenkartoffeln,
Knoblauchkartoffeln, Reis oder Reisnudeln (A)
Beilagenänderung möglich Folienkartoffel mit Tzatziki (G) 7,50 Euro

GEMISCHTE GRILLTELLER

88 *Ouzo-Teller* **21,20 €**
Gyros und 2 Suzukis (Hackfleisch-Bulette), Zwiebeln,
dazu Tzatziki (G), Beilage und Salat (A,C,J)

89 *Wein-Teller* **21,70 €**
Gyros, 1 Lammkotelett und 1 Suzuki (Hackfleisch-Bulette),
Zwiebeln, dazu Tzatziki (G), Beilage und Salat (A,C,J)

90 *Parga-Teller* **21,10 €**
Gyros und 1 Suvlaki (Schweinefleischspieß),
Zwiebeln, dazu Tzatziki (G), Beilage und Salat (A,C,J)

91 *Korfu-Teller* **21,70 €**
1 Suvlaki (Schweinefleischspieß), 1 Lammkotelett
und 1 Suzuki (Hackfleisch-Bulette), Zwiebeln,
dazu Tzatziki (G), Beilage und Salat (A,C,J)

92 *Nikos-Teller* **29,90 €**
1 Rinderfilet, 1 Lammkotelett,
1 Suvlaki (Schweinefleischspieß) und Gyros,
Zwiebeln, dazu Tzatziki (G), Beilage und Salat (A,C,J)

93 *Preveza-Teller* **21,70 €**
2 Schweinesteaks mit Gyros, Zwiebeln,
dazu Tzatziki (G), Beilage und Salat (A,C,J)

94 *Narkissos-Teller* **21,70 €**
1 Schweinesteak, Gyros, 1 Suzuki (Hackfleisch-Bulette),
Zwiebeln, dazu Tzatziki (G), Beilage und Salat (A,C,J)

95 *Athen-Teller* **28,90 €**
3 Lammkoteletts, 1 Lammsteak,
dazu Kräuterbutter (G), Tzatziki (G), Beilage und Salat (A,C,J)

62 *Sakis-Teller* **21,50 €**
1 Hähnchenbrustfilet, Gyros, Zwiebeln,
1 Rinderleber, dazu Tzatziki (G), Beilage und Salat (A,C,J)

305 *Mykonos-Teller* **24,90 €**
1 Bifteki gefüllt mit Tomaten und Fetakäse (G), Gyros,
Zwiebeln, dazu Tzatziki (G), Beilage und Salat (A,C,J)

306 *Thea-Teller* **21,90 €**
1 Suzuki (Hackfleisch-Bulette), 1 Schweinesteak
und 1 Suvlaki (Schweinefleischspieß),
Zwiebeln, dazu Tzatziki (G), Beilage und Salat (A,C,J)

307 *Athos-Teller* **23,90 €**
1 Hähnchenbrustfilet, 1 Lammsteak und 1 Schweinefilet,
Zwiebeln, dazu Tzatziki (G), Beilage und Salat (A,C,J)

101 *Zeus-Teller* **22,90 €**
1 Suvlaki, 1 Suzuki (Hackfleisch-Bulette), Gyros,
Zwiebeln, dazu Tzatziki (G), Beilage und Salat (A,C,J)

INTERNATIONALE SPEZIALITÄTEN

120 *Panierte Hähnchenbrustfiletstückchen (A,C)* **19,90 €**
(auch Glutenfrei erhältlich)
mit hausgemachter Sauce (A,C,J),
dazu Beilage und Salat (A,C,J)

122 *Schweineschnitzel paniert (A,C)* **18,90 €**
(auch Glutenfrei erhältlich)
dazu Tzatziki (G), Beilage und Salat (A,C,J)

123 *Schweineschnitzel paniert (A,C)* **20,90 €**
in Champignonsauce (A,C,F,G,I,J,8) überzogen,
dazu Beilage und Salat (A,C,J)

Als Beilage servieren wir nach Wahl:
Pommes frites, Kroketten (1,A), griechische Backofenkartoffeln,
Knoblauchkartoffeln, Reis oder Reisnudeln (A)
Beilagenänderung möglich Folienkartoffel mit Tzatziki (G) 7,50 Euro

Besonders zu empfehlen....

80 *Lammspieß* **28,90 €**
4 Lammstücke am Spieß mit Zwiebeln,
Paprika und feiner Kräuterbutter (G),
dazu Tzatziki (G), Beilage und Salat (A,C,J)

81 *Lammteller* **34,90 €**
1 Lammfilet, 1 Lammsteak, 2 Lammkoteletts,
Kräuterbutter (G), Tzatziki (G),
dazu Beilage und Salat (A,C,J)

82 *Rinderfilet ca. 250 g -saftig und fein-* **38,90 €**
mit feiner Kräuterbutter (G),,
dazu Tzatziki (G), Folienkartoffel mit Tzatziki (G),
und Salat (A,C,J)

83 *Rinderfilet ca. 250 g -saftig und fein-* **38,90 €**
in Champignonsauce,
dazu Folienkartoffel mit Tzatziki (G), und Salat (A,C,J)

84 *Filet-Teller I* **32,90 €**
1 Schweinefilet, 1 Rinderfilet und 1 Lammsteak,
mit feiner Kräuterbutter (G), Tzatziki (G),
dazu Beilage und Salat (A,C,J)

85 *Lammfilet* **30,90 €**
mit Tzatziki (G), dazu Beilage und Salat (A,C,J)

Bitte sagen Sie uns,
ob Sie Ihr Filet
englisch, medium oder durchgegrillt
serviert haben möchten.

Wenn Sie keine Wünsche äußern,
grillen wir Ihr
Filet medium.

ÜBERBACKENE GERICHTE

108 *Schweinefilet* **23,50 €**
mit Metaxasauce (A,C,F,G,I,J,8) und Schnittkäse (1,G)
überbacken, dazu Beilage und Salat (A,C,J)

109 *Lammfilet* **28,90 €**
mit Metaxasauce (A,C,F,G,I,J,8) und Schnittkäse (1,G)
überbacken, dazu Beilage und Salat (A,C,J)

308 *Lammsteak Juwetsi* **25,90 €**
Lammsteak gegrillt mit Metaxasauce (A,C,F,G,I,J,8)
und mit Schnittkäse (1,G) überbacken,
dazu Beilage und Salat (A,C,J)

110 *Gyros Juwetsi* **21,10 €**
Gyros und Reisnudeln (A) mit Metaxasauce (A,C,F,G,I,J,8)
und Schnittkäse (1,G) überbacken, dazu Salat (A,C,J)

111 *Bifteki Juwetsi* **22,80 €**
Hacksteak gefüllt mit Fetakäse (G) und Tomate,
mit Metaxasauce (A,C,F,G,I,J,8) und Schnittkäse (1,G)
überbacken, dazu Beilage und Salat (A,C,J)

112 *Schweinesteak* **21,70 €**
mit Metaxasauce (A,C,F,G,I,J,8) und
Schnittkäse (1,G) überbacken,
dazu Beilage und Salat (A,C,J)

113 *Gyros Juwetski* **22,20 €**
mit Metaxasauce (A,C,F,G,I,J,8) und Schnittkäse (1,G)
überbacken, dazu Beilage und Salat (A,C,J)

60 *Hähnchenbrustfilet überbacken* **22,20 €**
mit Metaxasauce (A,C,F,G,I,J,8) und Schnittkäse (1,G)
überbacken, dazu Beilage und Salat (A,C,J)

Als Beilage servieren wir nach Wahl:
Pommes frites, Kroketten (1,A), griechische Backofenkartoffeln,
Knoblauchkartoffeln, Reis oder Reisnudeln (A)
Beilagenänderung möglich Folienkartoffel mit Tzatziki (G) 7,50 Euro

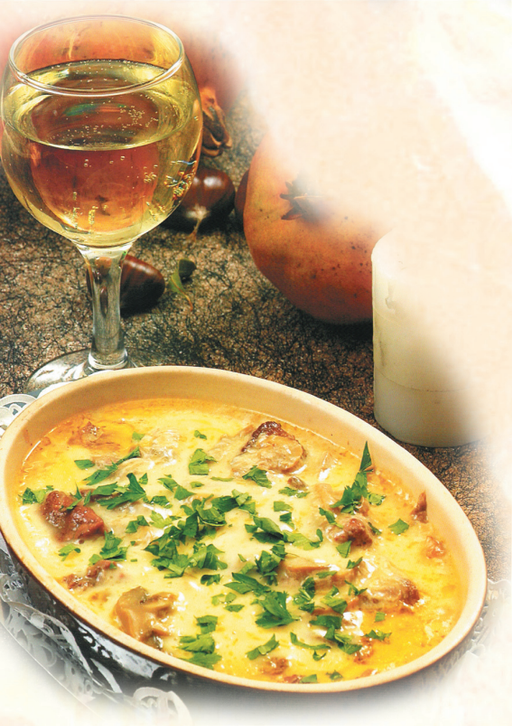

PFÄNNCHENGERICHTE

Alle Pfännchengerichte sind mit geschnetzeltem Fleisch und mit Wein verfeinert.

98 Lammsteak **23,30 €**
in Metaxasauce (A,C,F,G,I,J,8), verfeinert mit frischen Champignons, Knoblauch, Zucchini, Zwiebeln, Auberginen, dazu Beilage und Salat (A,C,J)

99 Schweinefilet **22,20 €**
verfeinert mit Zucchini, Auberginen, Zwiebeln, Paprika, frischen Champignons, Knoblauch und in einer feinen Tomatensauce dazu Beilage und Salat (A,C,J)

100 Schweinefilet **21,70 €**
in Metaxasauce (A,C,F,G,I,J,8), verfeinert mit frischen Champignons, Zwiebeln und Paprika, dazu Beilage und Salat (A,C,J)

102 Hähnchenbrustfilet **21,70 €**
in Tomatensauce, verfeinert mit Zwiebeln, Paprika und Broccoli, dazu Beilage und Salat (A,C,J)

104 Filetakia **24,30 €**
Lammsteak, Hähnchenbrustfilet, Schweinefilet, verfeinert mit Zwiebeln, Paprika, frischen Champignons und in einer feinen Tomatensauce dazu Beilage und Salat (A,C,J)

105 Hähnchenbrustfilet **21,70 €**
verfeinert in Sahnesauce (A,G), dazu Beilage und Salat (A,C,J)

106 Hähnchenbrustfilet **22,20 €**
in Metaxasauce (A,C,F,G,I,J,8) ,verfeinert mit frischen Champignons, Paprika, Zwiebeln, dazu Beilage und Salat (A,C,J)

107 Gyrospfännchen **22,20 €**
in Metaxasauce (A,C,F,G,I,J,8), verfeinert mit Champignons, Zwiebeln und Paprika, dazu Beilage und Salat (A,C,J)

VEGETARISCHE GERICHTE

116 Broccoli **13,90 €**
in Sahnesauce (A,G), mit Schnittkäse (G) überbacken

118 Fassolakia **13,90 €**
grüne Bohnen (F) mit Fetakäse (G) überbacken

119 Gigantes **13,90 €**
dicke Bohnen (F,I,10) mit Fetakäse (G) überbacken

124 Vegetarisches Pfännchen **16,50 €**
verschiedene Gemüsesorten gebraten, mit Metaxasauce (A,C,F,G,I,J,8) verfeinert, dazu Beilage

121 Juwetzi Vegetarisch **14,90 €**
mit Reisnudeln (A), Metaxasauce (A,C,F,G,I,J,8) und Schnittkäse (1,G) überbacken

Als Beilage servieren wir nach Wahl:
Pommes frites, Kroketten (1,A), griechische Backofenkartoffeln, Knoblauchkartoffeln, Reis oder Reisnudeln (A)
Beilagenänderung möglich Folienkartoffel mit Tzatziki (G) 7,50 Euro

FISCHGERICHTE

130 *Kalamaria* (N) — **20,50 €**
gebratene Tintenfischringe in Mehl paniert
mit Tzatziki (G), Broccoli, dazu Reis und Salat (A,C,J)
(auch Glutenfrei erhältlich)

131 *Pangasiusfilet* (D) — **19,90 €**
im Mehl paniert, gebraten,
dazu Tzatziki (G), Broccoli, Reis und Salat (A,C,J)
(auch Glutenfrei erhältlich)

133 *Garides* (B) - 5 Garnelen — **27,90 €**
Riesengarnelen mit Kopf gegrillt,
dazu Broccoli, Tzatziki (G), Reis und Salat (A,C,J)

134 *Garides Tiganaki* (B) — **22,90 €**
gebratene Garnelen im Pfännchen mit Zucchini,
in einer Knoblauch-Weißweinsauce (A,G),
dazu Broccoli, Reis und Salat (A,C,J)

135 *Baby Kalamaris* (B) — **23,90 €**
im Mehl paniert, gebraten,
mit Tzatziki (G), Broccoli, Reis und Salat (A,C,J)
(auch Glutenfrei erhältlich)

136 *Fischplatte (1 Person)* — **27,90 €**
Garnelen (B), Kalamaris (N) in Mehl paniert
Lachsfilet (D), Pangasiusfilet (D),
dazu Broccoli, Tzatziki (G), Reis und Salat (A,C,J)

137 *Lachsfilet gegrillt* (D) — **26,90 €**
dazu Broccoli, Tzatziki (G),
Reis und Salat (A,C,J)

Essen ist ein
Bedürfnis,
Genießen
eine Kunst.

BEILAGEN UND SAUCEN

27	***Folienkartoffel*** mit Tzatziki (G)	7,50 €
42	***Reis*** nach griechischer Art	4,50 €
43	***Pommes frites***	4,50 €
44	***griechische Backofenkartoffeln***	4,50 €
45	***Kroketten*** (1,A)	4,50 €
46	***Kritharaki – griechische Reisnudeln*** (A)	5,50 €
47	***Knoblauchkartoffeln***	6,50 €
501	***Metaxasauce*** (alkoholhaltig) (A,C,F,G,I,J,8)	4,50 €
502	***Champignonsauce*** (A,C,F,G,I,J,8)	4,50 €
503	***Sauce Bearnaise***	7,50 €
146	***Röstzwiebeln***	4,50 €
148	***Kräuterbutter*** (G)	3,60 €
147	***Portion frischer Knoblauch***	4,00 €
28	***Broccoli***	4,90 €

52.

Donald Teller
1 Hackfleischröllchen
mit Pommes frites
und Salat[4,G,J]

11,90 €

53.

Micky Maus
Chicken Nuggets[A]
mit Pommes frites,
Haus-Dip und Salat[4,G,J]

11,90 €

Kennzeichnung Allergene / Zusatzstoffe
A= glutenhaltiges Getreide (Weizen), C= Eier und Eiererzeugnisse, G= Milch und Milcherzeugnisse
D= Fisch und Fischerzeugnisse, J= Senf, 4= mit Süßungsmittel

KINDER KARTE

Restaurant HERKULES II

Griechische Spezialitäten

Hönower Straße 91
12623 Berlin
Telefon 030 55159858
www.herkules2.de

KINDERKARTE

48.

Pocahontas Teller
Gyros mit Pommes frites und Salat[4,G,J]

11,90 €

50.

Dino - Teller
Schnitzel[A,C] mit Pommes frites und Salat[4,G,J]

11,90 €

49.

Pinocchio Teller
Souflaki mit Pommes frites und Salat[4,G,J]

11,90 €

51.

Goofy Teller
1 Hähnchenbrustfilet vom Grill mit Pommes frites und Salat[4,G,J]

11,90 €

ZUM AUSMALEN

Süße Verführung...

Griechischer Joghurt (G,H)

mit Honig, Nüssen und Zimt

6,90 €

Griechischer Schokoladenkuchen (G)

nach Art des Hauses, mit Sahne und Schokosauce

Auf Wunsch mit einer Kugel Bourbon-Vanilleeis 8,70 €

6,90 €

Gebackene Banane (G)

mit Honig, Sahne, Vanilleeis, Zimt und Schokosauce

6,90 €

Milfrei (A,C,G)

Blätterteig mit Crème, Sahne und Schokosauce

Auf Wunsch mit einer Kugel Bourbon-Vanilleeis 8,70 €

6,90 €